

**PROGETTO PER LA REALIZZAZIONE DI  
UN EDIFICIO PER APPARTAMENTI DI CIVILE  
ABITAZIONE IN TIPOLOGIA A SCHIERA**

**LOTTO B - E.R.L.**  
AREA DI TRASFORMAZIONE  
TR\_05A VIA ALBERTO SORDI

Proprietà:  
MONTECRISTO IMMOBILIARE S.r.l.  
Via Aurelia Nord, 217 int. 14 - 58100 Grosseto  
P.Iva 00312940539

GROSSETO A SUD S.r.l.  
Via Aurelia Nord, 217 int. 14 - 58100 Grosseto  
P.Iva 01604620532

Progetto:  
STUDIO TECNICO ASSOCIATO  
ROBERTO CAPPELLI INGEGNERE  
ANTONIO CAPPELLI ARCHITETTO  
Collaboratore dello Studio:  
Geom. Filippo Pacenti;  
Grosseto, Via Aurelia Nord n. 213/A - P.Iva 00990590531

SERGIO NOBILE ARCHITETTO  
Grosseto, Via Aurelia Nord, 213/A - C.F. NBL SRG 66L24 I754C



Realizzazione:  
**SCAV**  
PREMA  
COSTRUZIONI GENERALI  
S.p.A. - Via Aurelia Nord, 213/A - 58100 Grosseto  
Tel. 0564 451407 - Fax 0564 451449

Scala: 1:50  
Tav n° **2**  
Data: Mag 2018

Descrizione:  
**PIANTA PIANO PRIMO**

EMISSO	DATA	REVISIONE	DATA	APPR.
FP:	07052018	1	07052018	

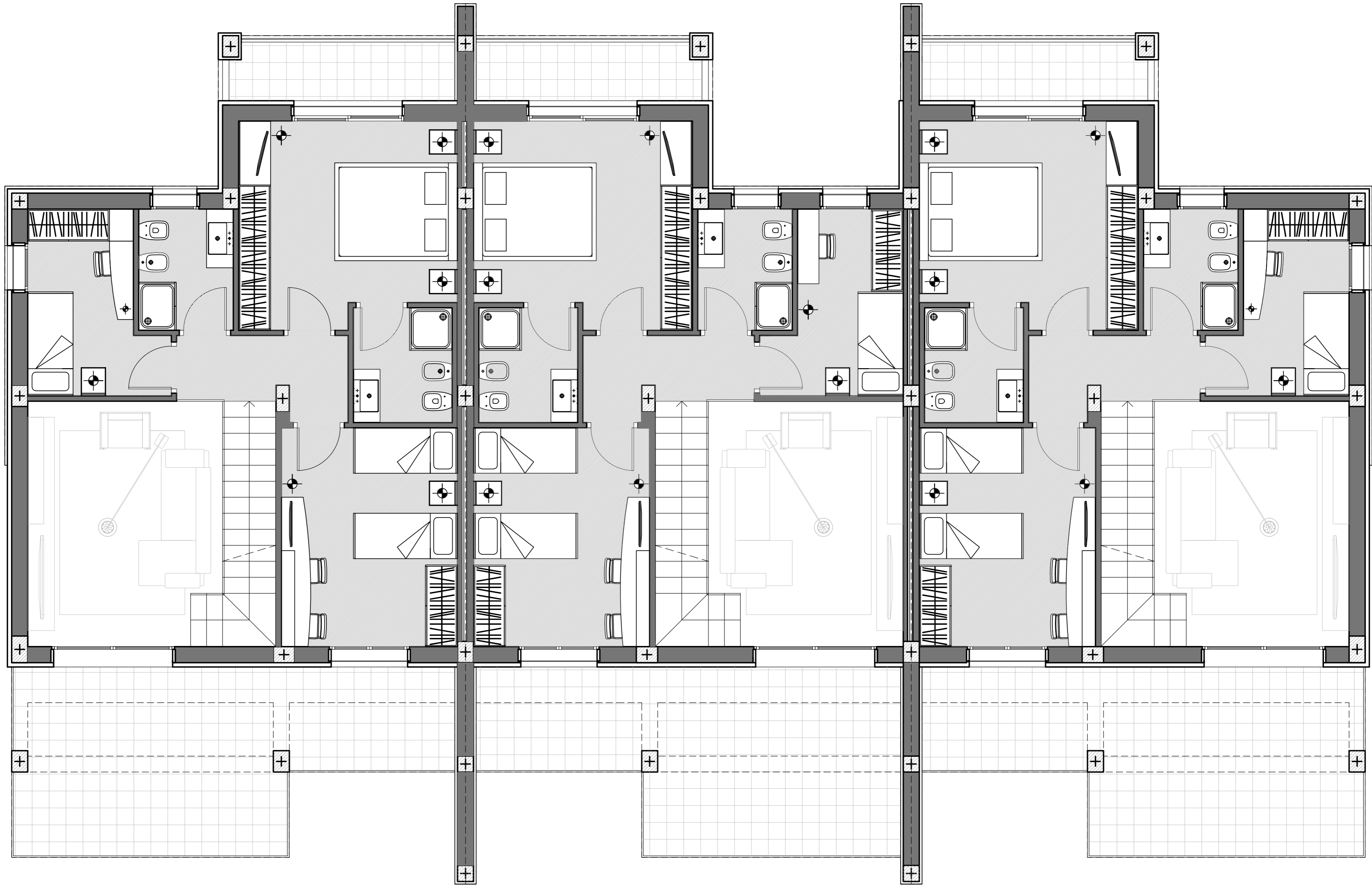

**PIANTA PIANO PRIMO**